Kontrollbezirke Lebensmittelüberwachung der Stadt Amberg

Bezirk West

Bezirk Ost

Sachbearbeiter

Thumbeck Lothar

Tel.: 09621 10-1306

Wing Timothy

Tel.: 09621 10-1360

Balk Daniel

Tel.: 09621 10-1307

AMBERG

Maßstab 1:10000

0 500 1.000 m

Legende

- Hauptverbindungsstraße
- Straßen
- Wege
- Einbahnstraße
- Fußgängerzone
- Wohnbebauung
- Industrie / Gewerbe
- Schulen
- Kindergarten
- Seniorenheime
- Öffentliche Gebäude
- Kirchen
- Öffentliche Anlagen
- Friedhof
- Hallenbad
- Freibad
- Kneippanlage
- Öffentliche Toilette
- Parkplatz
- Parkdeck
- Tiefgarage
- Parkplatz für Wohnmobile
- Behindertenparkplatz
- Behindertenparkplatz in Tiefgarage
- Touristinformation
- Bewegungspark für Jung und Alt
- Hubschrauberlandeplatz
- Stadtgrenze
- Klinikum
- Stadtmauer
- Spielplätze
- Biotopkataster
- Skateranlage
- Beach-Volleyball
- Streetballplatz

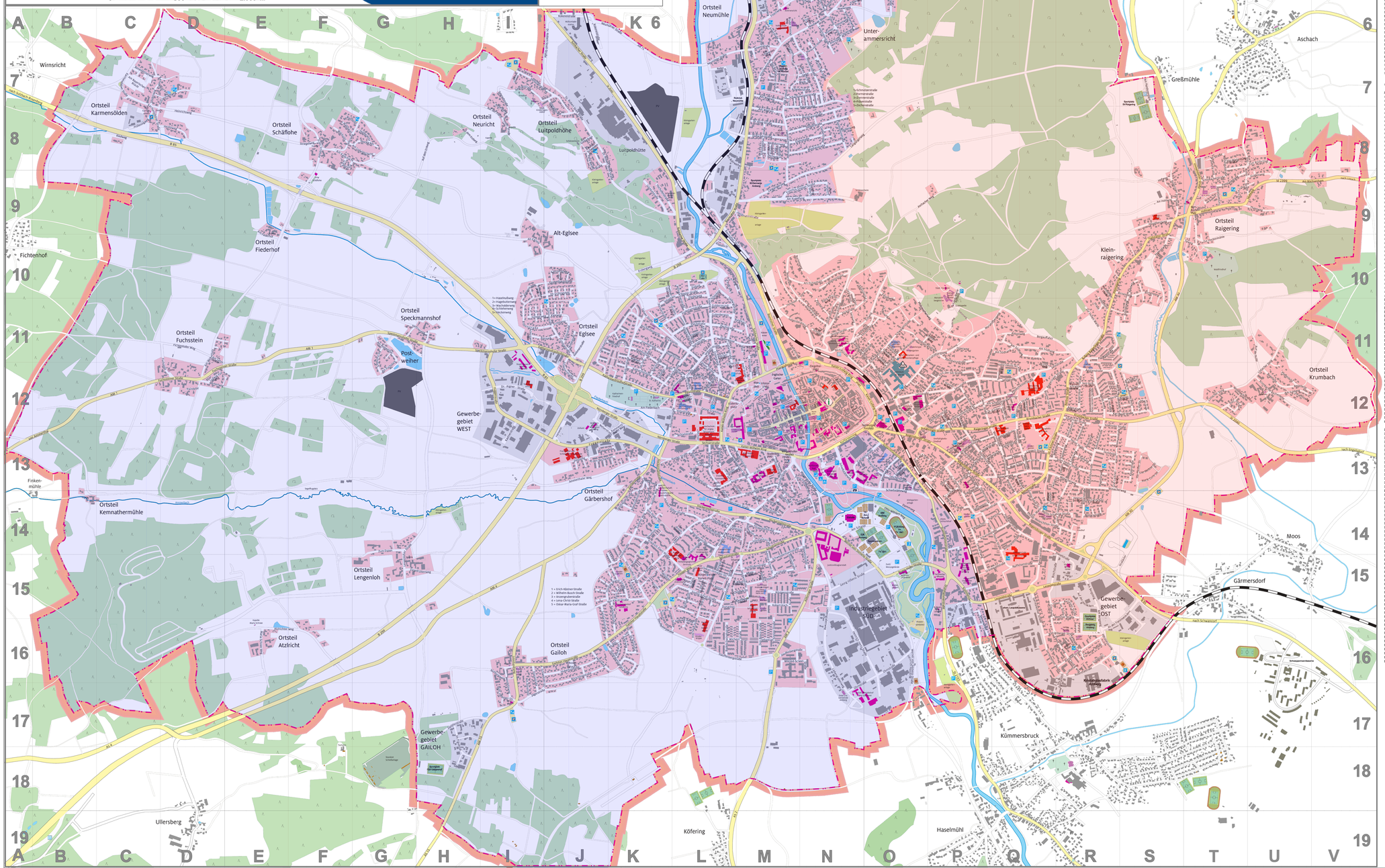
Wirnsricht
Ortsteil Karmensölden
Ortsteil Schafhofe
Ortsteil Neuricht
Ortsteil Luitpoldhöhe
Luitpoldhütte
Alt-Eglsee
Ortsteil Fiedernhof
Fichtenhof
Ortsteil Fuchsstein
Ortsteil Speckmannshof
Postweiher
Ortsteil Eglsee
Gewerbegebiet WEST
Finkenmühle
Ortsteil Kemnathermühle
Ortsteil Gärbershof
Ortsteil Lengenloh
Ortsteil Atzlricht
Ortsteil Gailoh
Gewerbegebiet GAILOH
Industriegebiet SÜD
Gewerbegebiet OST
Kümmersbruck
Köfering
Haselmühl
Ullersberg
Gärmersdorf
Moos
Aschach
Großmühle
Kleinraigering
Ortsteil Raigering
Ortsteil Krumbach
Ortsteil Bernricht
Kienlohe
Ortsteil Neuberricht
Ortsteil Schweigern
Ortsteil Ammersricht
Ortsteil Neumühle
Unterammersricht
Oberammersricht
Industriegebiet NORD
Immenstetten
Sportplatz Großmühle
Sportplatz Aschach
Sportplatz Gärmersdorf
Sportplatz Kleinraigering
Sportplatz Raigering
Sportplatz Krumbach
Kläranlage
Wasserwerk
Friedhof
Kläranlage
Kläranlage
Kläranlage